

空き家バンク登録カード		登録番号	0046			
		売却	賃貸			
空き家所在エリア		裏磐梯 エリア 裏磐梯高原ヴィラ				
希望価格		売却 :	1,650	万円		
		賃貸 :	月	万円		
		(敷金                    ヶ月、礼金                    ヶ月)				
敷地のみ		はい	<input checked="" type="radio"/> いいえ			
物件概要	敷地面積	1107.00	m <sup>2</sup>	修繕	<input type="radio"/> 不要	
	建物	1階	106.09		m <sup>2</sup>	
		2階	56.95		m <sup>2</sup>	
	構造	木造ガルバリウム鋼板葺2階建				
	建築年	平成 15 年 8 月 (築 20 年)				
	利用状況	放置 (                    ) <input type="radio"/> 利用 (別荘として利用)				
設備の状況	電気	<input checked="" type="radio"/> 引き込み済み			その他 (                    )	
	ガス	<input checked="" type="radio"/> プロパンガス			その他 (                    )	
	風呂	<input checked="" type="radio"/> ガス	灯油	電気	その他 (                    )	
	水道	<input checked="" type="radio"/> 上水道			簡易水道    その他 (                    )	
	下水道	<input checked="" type="radio"/> 下水道			浄化槽        その他 (                    )	
	トイレ	水洗 (和・ <input checked="" type="radio"/> 洋)			汲取り (和・洋)	
	車庫	有り (                    台)			<input type="radio"/> 無し	
	庭	<input checked="" type="radio"/> 有り    無し				
	物置	<input checked="" type="radio"/> 有り    無し				
	その他 (特記事項)	<ul style="list-style-type: none"> <li>・ 駐車スペース2台分有</li> <li>・ 築60年目まで5年毎にセキスイハイムの無料点検有</li> <li>・ 窓は全て樹脂サッシでペアガラス</li> <li>・ 建築時、基礎の下に5mの杭27本、6mの杭6本を打ち込み済 (杭は鋼管)</li> <li>・ 屋根は10年位前に滑雪塗装済</li> <li>・ 2階から真南に磐梯山が望める</li> <li>・ 別荘管理費が別途必要</li> </ul>				

# 間取り図

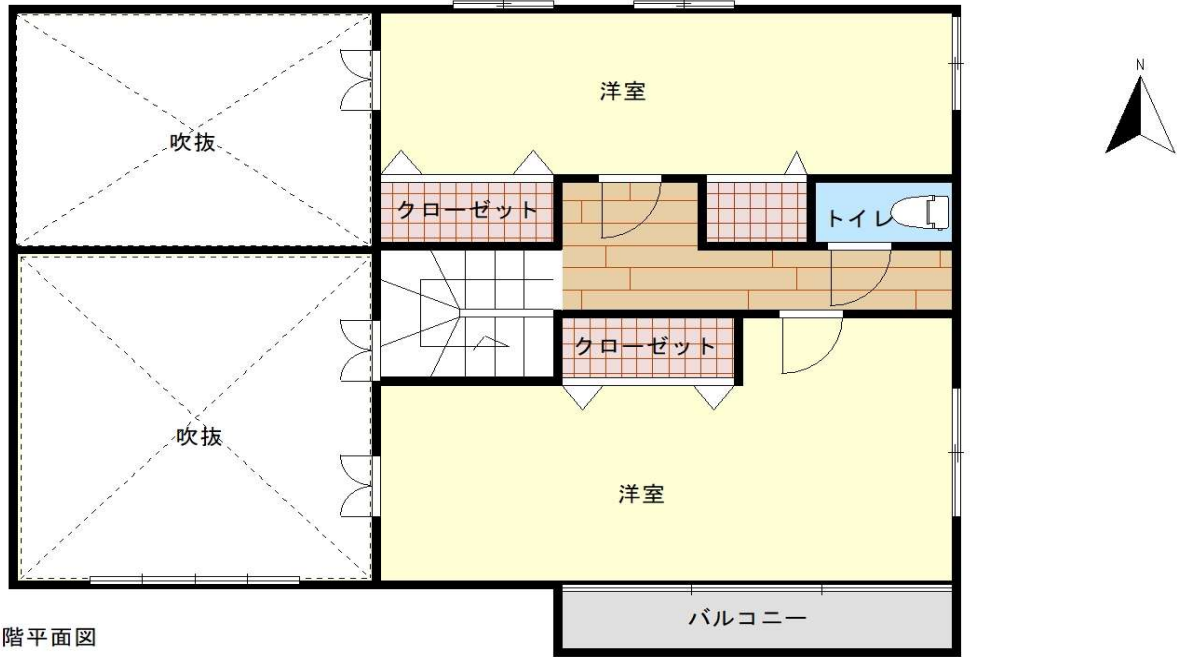

2階平面図

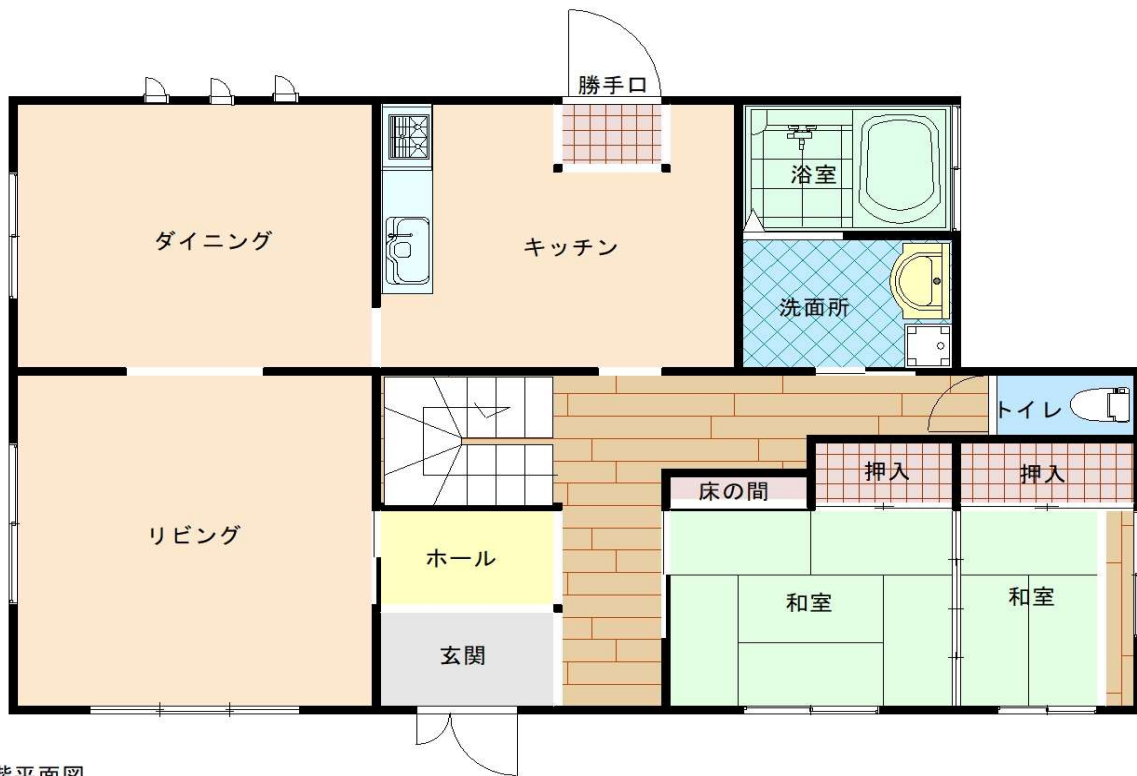

1階平面図

※図面と違う場合、現地を優先します。



リビングルーム



ダイニングルーム



東側和室 (1階)



中央和室 (1階)



台所



洗面所



洗面台



トイレ (1階)



浴室



南側洋室 (2階)



北側洋室 (2階)





外観（南側）

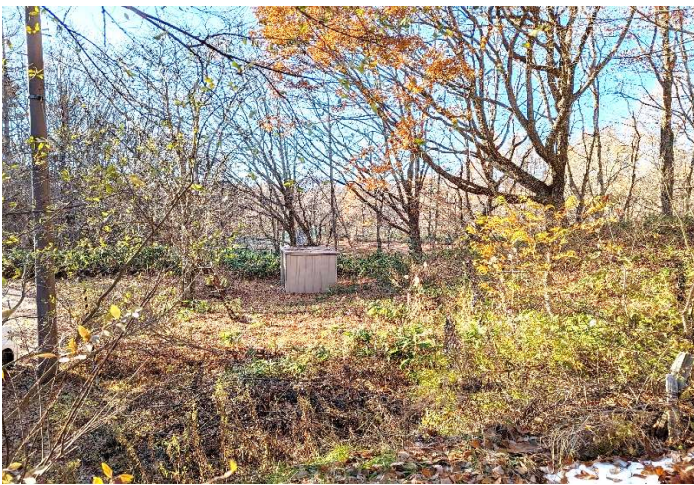

庭と物置（西側）



庭部分（東側）